



APPARTEMENT LUSO - RÉSIDENCE DES THERMES - LA ROCHE-POSAY

APPARTEMENT LUSO - RÉSIDENCE DES THERMES - LA ROCHE-POSAY

Location de vacances pour 2 personnes à La Roche-Posay

<https://appartement-lusso-larocheposay.fr>



Chantal LUSO

+33 6 42 12 64 51

A Appartement Lusso - Résidence des

Thermes - La Roche-Posay : Residence des
Thermes - Appt. n°62D, 55 avenue des Fontaines
86270 LA ROCHE-POSAY





Appartement Lusso - Résidence des Thermes - La Roche-Posay

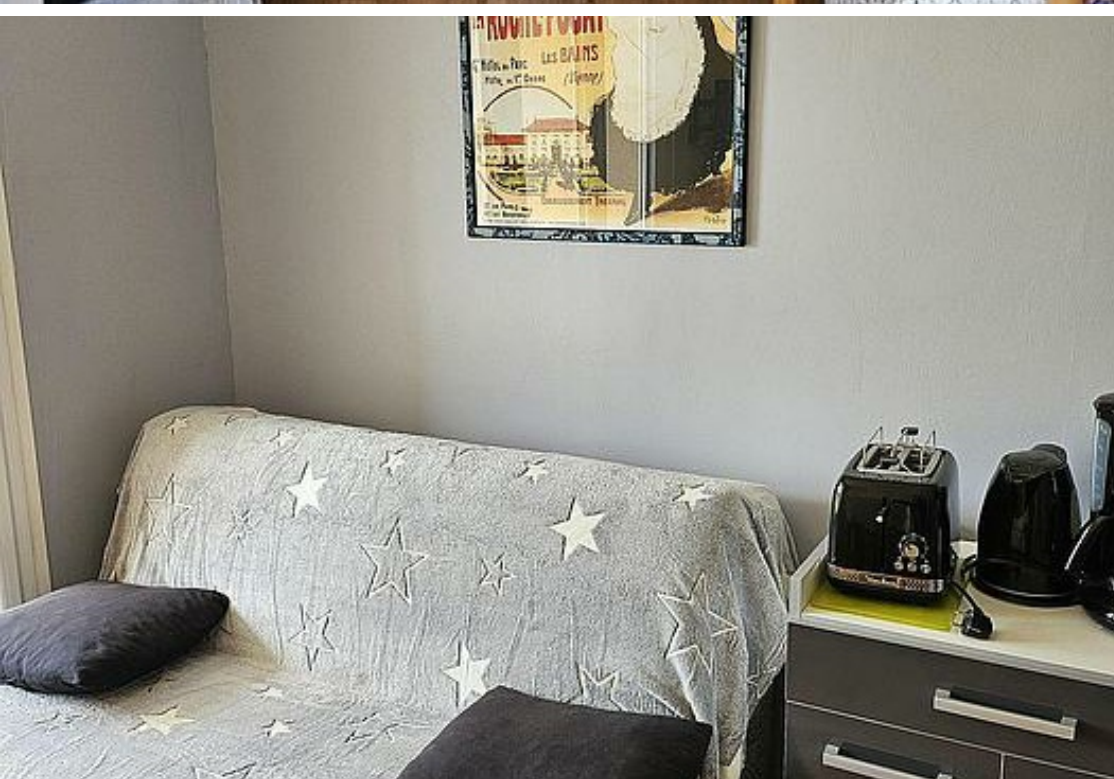

Appartement



2

personnes



1

chambre



21

m2

Appartement de 21 m² situé à environ 50 m des Thermes du Connétable - Deuxième étage - Séjour cuisine équipée, avec BZ, chambre (grand lit), salle d'eau/wc - Chauffage électrique - Balcon - Lave-linge commun - Jardin commun - Barbecue commun.



Pièces et équipements

Chambres	Chambre(s): 1 Lit(s): 0	dont lit(s) 1 pers.: 0 dont lit(s) 2 pers.: 1
Salle de bains / Salle d'eau		
WC	WC privés	
Cuisine	Four à micro ondes	Réfrigérateur
Autres pièces	Balcon	
Media	Télévision	Wifi
Autres équipements	Lave linge collectif	
Chauffage / AC	Chauffage	
Exterieur		
Divers		

Infos sur l'établissement



Communs

Jardin commun

Mitoyen locataire



Activités



Réseaux



Stationnement

Parking à proximité



Services

Location de draps et/ou de linge



Extérieurs

A savoir : conditions de la location

<i>Arrivée</i>		
<i>Départ</i>		
<i>Langue(s) parlée(s)</i>		
<i>Annulation/ Prépaiement/ Dépot de garantie</i>		
<i>Moyens de paiement</i>	Cartes de paiement Chèques Vacances	Chèques bancaires et postaux
<i>Ménage</i>		
<i>Draps et Linge de maison</i>		
<i>Enfants et lits d'appoints</i>		
<i>Animaux domestiques</i>	Les animaux ne sont pas admis.	

Tarifs (au 02/01/26)

Appartement Lusso - Résidence des Thermes - La Roche-Posay

Aucun tarif renseigné (contactez le propriétaire)

Mes recommandations

Découvrir La Roche-Posay

Toutes les activités

OFFICE DE TOURISME ET DU THERMALISME LA ROCHE-POSAY
WWW.LAROCHEPOSAY-TOURISME.COM



Restaurant du Golf

+33 5 49 86 13 39
Golf 5 chemin de la Tuilerie

0.3 km
LA ROCHE-POSAY



Que vous soyez Golfeur ou non, le restaurant est ouvert à tout le monde et tous les jours de la semaine ! Avec des horaires de service flexible, nous pouvons vous accueillir de 9h à 17h en hiver et jusqu'à 19h en été.

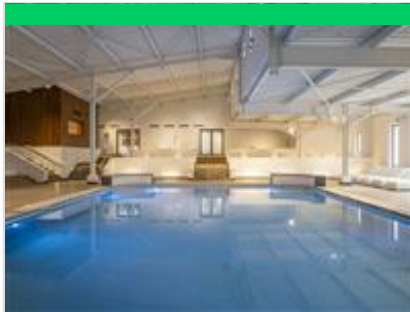

Spa Source La Roche-Posay

+33 5 49 19 48 00
58 avenue des Fontaines
<https://centrethermal.laroche-posay.fr/>

0.2 km
LA ROCHE-POSAY



Le Spa Source La Roche-Posay, 1er Spa alliant l'efficacité des formules dermatologiques La Roche-Posay et le pouvoir neurosensoriel des massages pour une efficacité démultipliée sur le corps et sur l'esprit. L'eau thermale utilisée dans le Carré des Sources (bassin, hamman, sauna intérieur & extérieur et jacuzzi extérieur) fait de ce lieu un endroit unique où associer le lâcher-prise au soin de sa peau. Après votre expérience détente, rendez-vous au Pavillon des Sources, boutique et espace expérientiel où vous pourrez en apprendre davantage sur l'histoire du thermalisme et de la marque La Roche-Posay, tout en vous faisant conseiller sur les produits les plus adaptés aux besoins de votre peau.



Golf La Roche-Posay

+33 5 49 86 13 39
5 chemin de la Tuilerie
<https://www.golf-laroche-posay.fr/>

0.3 km
LA ROCHE-POSAY



Conçu par le célèbre champion français Jean Garaialde sur un domaine boisé et légèrement vallonné, le parcours du Golf de la Roche-Posay (18 trous - 5839 mètres - par 72) est un défi technique pour les joueurs de tous niveaux. La qualité de son entretien, ses infrastructures et le savoir-faire de ses équipes sont, pour tous les joueurs, autant de garanties de satisfaction.



Terra Aventura : Un bain d'eau de velours

+33 5 49 19 13 00
Office de Tourisme 14 boulevard Victor Hugo

0.7 km
LA ROCHE-POSAY



La Roche-Posay, une cité thermale bien dans sa peau depuis près d'un millénaire. Petite commune par la taille, grande par la réputation ! Tout le monde connaît son eau de velours exceptionnellement riche en sélénium, silice et calcium, trois oligo-éléments essentiels pour la beauté et la jeunesse de notre épiderme. Alors, j'espère que vous êtes bien ressourcé pour suivre Zéïdon dans ses aventures pour une agréable promenade de 3 km. Profitez de votre visite pour faire un pause bien-être au Spa Source et tentez le deuxième parcours Terra Aventura de La Roche-Posay : Kerlouët sonne l'alarme !



Terra Aventura : Kerlouët sonne l'alarme !

+33 5 49 19 13 00
Office de Tourisme 14 boulevard Victor Hugo

0.7 km
LA ROCHE-POSAY



La Roche-Posay et ses trésors de la cité médiévale. Au fil de votre balade, vous découvrirez un ravissant quartier médiéval où les vestiges des 12^e et 13^e siècles vous feront voyager au temps des chevaliers. En passant sous la Porte Bourbon, porte de ville du 12^e siècle, les charmantes ruelles vous mèneront jusqu'au Donjon. Cette tour de 25m de haut du 12^e siècle témoigne de la place forte qu'était La Roche-Posay au Moyen-Age !

Mes recommandations (suite)

Découvrir La Roche-Posay

Toutes les activités

OFFICE DE TOURISME ET DU THERMALISME LA ROCHE-POSAY
WWW.LAROCHEPOSAY-TOURISME.COM



Parc Thermal à La Roche-Posay

+33 5 49 19 13 00
Avenue des Fontaines

0.1 km
LA ROCHE-POSAY



Le Parc Thermal, espace convivial accessible à tous, où fleurs, arbres centenaires et végétaux sont savamment ordonnés. Réaménagés en 1993, les « Jardins du Parc thermal » font aujourd'hui le bonheur des curistes et des visiteurs. Totalement ouverts au public, ils font la jonction entre les Thermes du Connétable et le Pavillon Rose, ancien établissement thermal des années 1900.

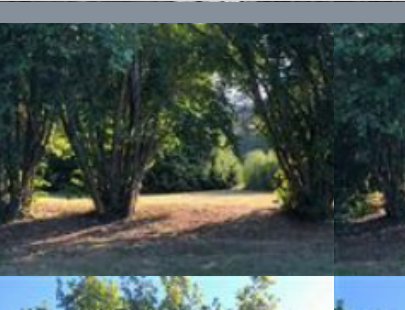

Parc communal Bardet à La Roche-Posay

+33 5 49 19 13 00
Avenue des Fontaines

0.1 km
LA ROCHE-POSAY



Le Parc communal Bardet est situé sur l'axe reliant le parc thermal au centre-ville. C'est à la fois, un parc de verdure et un verger où le chant des oiseaux et le calme sont les maîtres mots !

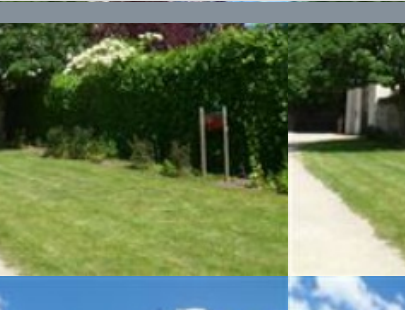

Boucle Saumon

+33 5 49 19 13 00
14 Boulevard Victor Hugo

0.7 km
LA ROCHE-POSAY



La boucle SAUMON vous fait découvrir la ville de La Roche-Posay à travers la ville médiévale en passant par la porte Bourbon, le donjon ainsi que la rue des anciens remparts. Elle vous permet de passer d'une région à une autre en traversant la Creuse. Attention, certaines zones sont inondables (Rue de La Cale > Rue des Tanneries) ! Le téléchargement d'une application de randonnées (OpenRunner) est recommandé afin de retrouver le circuit sous forme de carte GPS pour que vous puissiez vous balader avec facilité.



